



AKTUELT

Nr. 2-2017

KVALITET FOR FAGFOLK

Sveiseutstyr for gulvleggere



IBG har alt du trenger av sveiseutstyr, og har i mer enn 50 år vært markedsleder i Norge

Besøk
www.ibg.no
for flere
produkter



NY SVEISEKOFFERT!

Vår nye sveisekoffert inneholder det du trenger av verktøy for sveising av gulvbelegg.

Se side 3

Velkommen til et nytt IBG Aktuelt!



Denne gangen ønsker vi å sette fokus på riktig verktøy og utstyr for sveising av vinyl og linoleumsbelegg. Når vi benytter uttrykk som gulvlegger og/eller fagmann, så mener vi akkurat det. Legging og sveising av vinyl og linoleumsbelegg bør gjøres av en som har kunnskap og opplæring i faget. Når vi kommer til legging og sveising av våtromsvinyl og membran er dette helt avgjørende.

Riktig verktøy og utstyr er en forutsetning for et godt resultat. Mange av produktene er utviklet etter ønske fra gulvleggere og i samarbeid med våre leverandører. Alt er omtalt i dette IBG Aktuelt.

Ta kontakt om du ønsker flere eksemplarer, eller om du har spørsmål om våre produkter. For å se hele sortimentet til IBG Proff – gå inn på vår hjemmeside www.ibg.no.

Lykke til som gulvlegger og fagmann!

Alt du
trenger på
ett sted!



GULVLEGGERKOFFERT

med Leister TRIAC

Vår nye sveisekoffert inneholder det du trenger av verktøy for sveising med basis i Leister Triac ST. Sammen med Beetle fugehovel, nødvendig verktøy og dyser er kofferten et must for alle gulvleggere.

Enkelt, oversiktlig - og alt på ett sted.

IBG PROFF sveisekoffert inneholder:

Leister Triac ST sveiseapparat 1550w

Varenr.: 8620450

Stålkoffert for sveiseutstyr

Varenr.: 8620301

Messingbørste

Varenr.: 8620900

Tarkett rundbørste

Varenr.: 8620414

Leister standard svededyse Triac

Varenr.: 8620402

Fugekniv m/lite rundt blad

Varenr.: 8618405

Blad for fuging (spiss ende)

Varenr.: 8618402

Blad for renskjæring (stort rundt)

Varenr.: 8618403

Blad for renskjæring (flat ende)

Varenr.: 8618404

Sveistrådniv m/avst.jern Mozart

Varenr.: 8619410

Res. blad 5stk Sveistr. kniv Mozart

Varenr.: 8619411

Hurtigsveisdyse ultra 5mm

Varenr.: 8620410

Fugehovel Beetle med hjul

Varenr.: 8618215

Trykkjern f/inn.hjørner

Varenr.: 8618850

Trekantskrape

Varenr.: 8618300

Trykkrolle bøyd kompakt hjul

Varenr.: 8618800

Sveising av vinyl og linoleum

Vi får ofte spørsmål vedr. sveising av vinyl og linoleum. Normalt foregår sveising av homogen vinyl og linoleum uten problemer. Spørsmålet melder seg som oftest der hvor det skal sveises vinyl og linoleum med skumbaksid.

Bruk litt tid på å gå over sveiseverktøyet før du starter. Sjekk fres og freseblad, evt. sveiseautomaten, at du har det du trenger innen rekkevidde og at alt er i orden og klart til bruk.

Bruk fres som er beregnet til formålet. Sjekk at den er riktig justert i forhold til det belegget som skal sveises. Kontroller fresedybde og at den freser likt på begge sider av skjøten. Det er også av betydning at du alltid benytter et skarpt freseblad. Røyklegger man rommet ved fresing, bør man sette opp bladet eller bytte til et nytt.

Det bør bestrebes at det freses kun i sliteskiktet. Det har ingen hensikt å frese ned i skummet.

Vi har registrert at det en sjelden gang er blitt sveiset etter at belegget er lagt med noen millimeter avstand. Dette for å «spare» en runde med gulvfresen. En slik skjøy vil ikke holde, og vil åpne seg etter kort tid. Hvis man freser for dypt vil man oppnå noe av den samme effekten. Sveisen vil slippe og skjøten vil åpne seg etter kort tid.

Riktig og holdbar sveising foregår ved at man bestreber seg til kun å frese ned i sliteskiktet. Da får man en holdbar sveis.

Er du usikker på legging og håndtering av gulvbelegg, Ta kontakt med din gulvleverandør.

BEST-SELGER!

Fugehøvel Beetle

Varenr.: 8618215
Reserveblad til Beetle 3,5mm
 Varenr.: 8618216



Fugehøvel Swift

Varenr.: 8618225

Mafell fugefres KFU 1000E

Varenr.: 8621800

Trinnløs hastighetsregulering. Fresedybde 0-4,5 mm. Med stål koffert, støvpose og freseblad 120 x 3,6 mm.

Teknisk beskrivelse:

Strøm:	230 V
Motor:	900 W
Omdr./min:	8000-15000
Mål:	22x22x53 cm
Vekt:	4,9 kg



Freseblad hardmetall 3,3 mm

Varenr.: 8621805

Freseblad hardmetall 4,2 mm

Varenr.: 8621806

Diamantblad

Varenr.: 8621804

Janser Fugefres KFU 830

Varenr.: 8621820

Fresemaskin for alle syntetiske materialer, linoleum og vinyl. Dybdekontroll, fungerer godt også på ujevne overflater. Justerbare støttehjul for fresing av knaste-belegg. Siden den ikke har støvpose anbefales det å tilkoble den til en støvsuger. Leveres i stål bærekoffert.

Teknisk beskrivelse:

Strøm:	230 V
Motor:	830 W (3,8A/50-60Hz)
Sagblad:	Ø130 x 3,8 mm
Omdr./min:	5000
Kuttedybde:	0-5 mm
Vekt:	4,5 kg



Freseblad hardmetall 3,8 mm

Varenr.: 8621821

Diamantblad

Varenr.: 8621822

Alt du trenger for problemfri sveising av gulv



Leister Triac ST Sveisepapparat

Varenr.: 8620450
Trinnløs elektronisk
temperaturregulering.



Leister Electron ST Fønapparat

Varenr.: 8620550
Trinnløs, elektronisk
temperaturregulering.



**Leister Triac ST element
1550w**
Varenr.: 8620451



**Leister Electron ST element
3300w**
Varenr.: 8620550



Hurtigsveisemunnstykke Ultra 5 mm
Varenr.: 8620410

Hurtigsveisemunnstykke 4 mm
Varenr.: 8620407

Hurtigsveisemunnstykke Ultra 4 mm
Varenr.: 8620423

Hurtigsveisemunnstykke 5 mm
Varenr.: 8620411



Loddemunnstykke
Varenr.: 8620411



Loddemunnstykke svanehal
Varenr.: 8620413



**Hurtigsveisemunnstykke
for veggvinyl**
Varenr.: 8620412



Standard sveisedyse
Varenr.: 8620402



**Hurtigsveisemunnstykke Ultra
5 mm med avrundet nese**
Varenr.: 8620419



Sveisetrådkniv Mozart

Varenr.: 8619410

Res blad Mozart 5 stk

Varenr.: 8619411

Avs jern 0,5 mm Mozart

Varenr.: 8619412

Avs jern 0,7 mm Mozart

Varenr.: 8619413

Bladfestesett Mozart

Varenr.: 8619414

Sveisetrådkniv Mozart Speedtrimmer

Varenr.: 8619414



Månekniv

Varenr.: 868203



Månekniv med buet blad

Varenr.: 868208



Førejern

Varenr.: 868201



Trekantskrape

Varenr.: 8619414



Rundbørste

Varenr.: 8620414



Sveising med automat

Stadig flere gulvleggere bruker i dag sveiseautomat ved sveising av vinyl eller linoleumsbelegg. Dette er utstyr som aldri har en «dårlig mandag» og leverer kilometervis med perfekt sveisede skjøter. Du bruker vesentlig kortere tid og får penere og bedre skjøt.

Fordelen ved å benytte slikt utstyr har også en helt klar helsemessig gevinst. Ta kontakt med en av våre selgere som vil demonstrere f.eks Wolff Weldmaster sveiseautomat ute på din byggeplass.

Wolff Weldmeister

Varenr.: 8621610

Beregnet for linoleum, PVC, polyolefin og gummi. Sveisehastighet er fra 2-5 m/minutt. Apparatet har en kompakt og robust konstruksjon, og sveiseelementet på hele 3x100W gir rikelig varmekapasitet. Automatisk veggstopper. Transportkasse følger med. Nytt og bedre digitalt display, for mer eksakt temperatur på dysen. Ny og smalere dyse for belegg med PUR overflate. Ny og bedre løsning for heving av dysen når den treffer veggen.

Teknisk beskrivelse:

Strøm:	230 V
Motor:	3100 W
Lufttemperatur:	20-600 °C, trinnløs
Luftgjennomstrøm:	300 l/min.
Vekt:	14 kg



Leister Unifloor

Varenr.: 8621603

Leister Unifloor sveiseautomat med 2000 W element. Trinnløs og elektronisk temperaturregulering. Leveres med sveisetrådholder og transportkasse.

Teknisk beskrivelse:

Strøm:	230 V
Motor:	2000 W
Lufttemperatur:	20-600 °C, trinnløs
Luftgjennomstrøm:	350 l/min.
Mål:	16x19,5x9 cm
Vekt:	12 kg



Leister Minifloor Enkel sveiseautomat

Varenr.: 8621620

Effektivt og rimelig. Et fremdriftsapparat med styrehjul som gir deg mulighet til å sveise automatisk med en Triac (Se side 5).

Teknisk beskrivelse:

Strøm:	230 V
Motor:	15w (50/60 HZ)
Hastighet:	0,5-4,5 m/min
Vekt:	5,3 kg



Hjørne- og hulkijsmal SK45

Varenr.: BV155

NYHET!

Loddeverktøy SC6

Varenr.: 8620470

Med Hjørne- og hulkijsmal SK45 og Loddeverktøy SC6 blir alt arbeid med gulvbelegg i våtrom forenklet, og det gir et vesentlig bedre, penere og jevnere sluttresultat.



Utfordringen med å få innvendige hjørner i våtrom fine, tette og luffrie har en lang historie. Fra begynnelsen skjærte man gulvbelegget vinkelrett i hjørnet og tettet med pasta. Etter en tid ble pasta byttet ut med tetningsmiddel, man innså at å skjære i innvendige hjørner belastet skjøten og den ble over tid utett.

Nå er alt dette historie. Med Hjørne- og hulkijsmal SK45 og Loddeverktøy SC6 blir alt arbeid med gulvbelegg i våtrom forenklet, og det gir et vesentlig bedre, penere og jevnere sluttresultat. At verktøyet til og med er tidsbesparende og gir en mer ergonomisk arbeidsstilling er en ren bonus.

Slik bruker du Hjørne- og hulkijsmal SK45 og Loddeverktøy SC6

1. Oppbrett:

Hjørnemalen er formet med fire hjørner for å sikre korrekt skjæring i hjørnet. Skjæresporene sitter 10 og 13 cm fra gulvet for å beholde riktig oppbrett-høyde på gulvbelegget. Trykk jernet mot veggen, før inn knivbladets spiss i hjørnet og dra jernet langs veggen. Bytt skjærespor for å komme så lang inn i hjørnet som mulig. Ved oppbrettet kan jernet til og med brukes for å trykke inn gulvbelegget for å unngå luftbobler under. Varm gulvbelegget, kjøøl ned og form den med sveisjernet.

2. Snittskjæring:

Hjørnemalen har to 45 graders sider for å forenkle skjæringen av skjøten så vel for innvendige og utvendige hjørner.

3. Utskjæring:

Utskjæring av skjøten, for best feste av sveisetråd, gjøres med passende verktøy, f.eks. fugekniven eller hjørneverktøy. Ved sveising av gulvbelegg med sjiktet må pur-sjiktet tas bort med varme eller med mekanisk bearbeiding i innvendig hjørne for å sikre feste av sveisetråden.

4. Sveising:

Bruk et passe hurtigsveismunnstykke og sveis fast tråden slik monteringsanvisningen viser. Start innerst i hjørnet og pass på å ha litt lang tråd som senere skal smeltes fast.

5. Overskudd:

Skjær bort tråden som er i overskudd langs skjøten med fugekniven i to omganger. La det bli igjen et passe overskudd av tråden som senere blir brukt til sveisepunkt.

6. Justering:

Ved hjelp av sveis og Loddeverktøy SC6 smeltes tråden fast i gulvbelegget. Formen er laget slik at man får bedre oversikt og har bedre kontroll på sveisingen.

7. Kjøling:

Etter varm sveisepunktet. Trykk inn Loddeverktøy SC6 og hold den rolig til sveisepunktet er avkjølt i hjørnet, for å gi rette vinkler, uten luftbobler og en rett sveis.

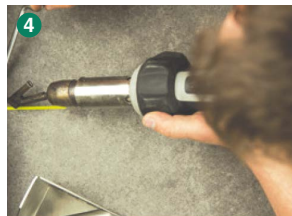
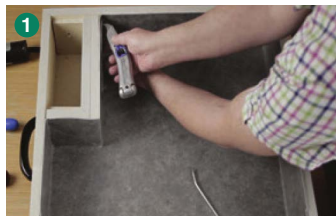
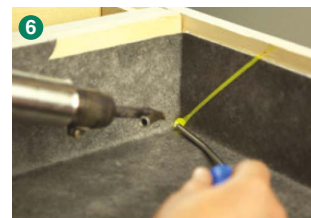
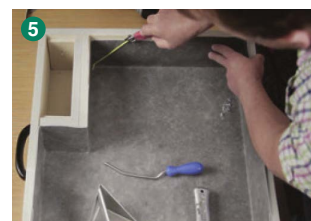
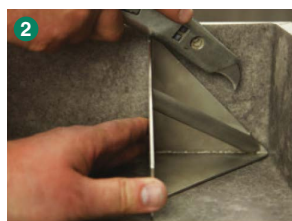

Testpumpe våtrom GVK Kontrollverktøy for sjekk av sveiseskjøter

Varenr.: 8613430

Går vi noen år tilbake i tid, opprettet den svenske gulvbransjen noe som het «Golvbransjens våtrums kontroll». Dette for å ha kontroll med riktig utført arbeid på våtrom. På den tiden hadde svenske forsikringsselskap utbetalinger på 5 mill pr. dag i våtromsskader.

I tillegg til storstilt opplæring og nytt regelverk ble «GVK kofferten» utviklet for sjekk av sveiseskjøter. Med denne kan man enkelt kontrollere sveiseskjøten både i hulkil og hjørner. Og ikke minst, levere fra seg et arbeid man er sikker på er 100% tett.



**Ta kontakt med oss
for mer informasjon.**

Kundesenter, Oslo
Tlf.: 23 24 48 00
E-post: firmapost@ibg.no

Geir Arne Råum
Distriktsansvarlig Øst
Mobil: 92 83 47 78
E-post: geir.arne@ibg.no
Distrikt: Østlandet

Gunnar Johannessen
Distriktsansvarlig Vest
Mobil: 91 66 33 30
E-post: gunnar.johannessen@ibg.no
Distrikt: Sør-/Vestlandet.

Espen Engeseth
Distriktsansvarlig Midt/Nord
Mobil: 99 59 33 69
E-post: espen.engeseth@ibg.no
Distrikt: Trøndelag. Kontaktperson Nord-Norge.



Varmluftapparater og sveiseverktøy fra Leister hos IBG Proff

IBG Proff fører et komplett utvalg av sveiseutstyr fra Leister, som i mer enn 50 år har vært markedsleder. Merkevarer som Triac sveiseapparat og Electron fønapparat er velkjente for alle i bransjen.

Vi kan overflateverktøy!

Besøk
www.ibg.no
for flere
produkter

INDUSTRI OG BOLIGPRODUKTER AS

